2022年9月

QUICKリアルWebお客様各位

株式会社QUICK
ビッグローブ株式会社

デリバティブ市場における祝日取引の対応について

拝啓
時下ますますご清栄のこととお慶び申し上げます。平素は格別のご高配を賜り、厚く御礼申し上げます。
さて、大阪取引所は、2022年9月23日(祝)より、デリバティブ市場における祝日取引を開始します。
これに伴うQUICKリアルWebの対応について、下記のとおりご案内申し上げます。
何卒ご理解を賜りますよう、よろしくお願い申し上げます。

敬具

記

１．対象サービス

QUICKリアルWeb「指数先物（日中、夜間)」「指数オプション（日中、夜間)」

２．対応内容

祝日取引につきましては、夜間取引の延長として取り扱います。このため、祝日取引の情報は、「日通し」データでのご提供となります。

①立会区分の「日中」「夜間」データを「日通し」データに変更

現在、「日中」データと「夜間」データに分けてご提供しているところを「日通し」データに変更します。

②価格の日付追加・変更

現在値等の価格について、約定した実日付を追加します。
なお、先物相場画面、オプション相場画面については以下の通り時刻表示を変更します。

祝日取引期間中（平日夜間から祝日を挟んで、翌営業日の日中まで)、
現在値等が当日値の場合、約定時刻を表示します。
現在値等が過日値の場合、約定した実日付を表示します。
当日値から過日値への切替えは、弊社日替わり時刻15:58頃に実施します。

③日中足チャート数値読み取りの日付変更

チャートの数値読み取りの日付表示を「n営業日前」または当日取引日付から、実日付に変更します。

３．作業日程

2022年9月18日(日)　15時～19時
※大阪取引所の稼働判定後に作業を開始するため作業時間は前後する場合があります。
※作業に伴うサービスの中断はございません。
※今回追加する価格の日付（実日付）につきましては、9月20日(火)以降に当該商品が約定するまでの間は表示されません。

以上

(別紙) 画面変更内容

・市況トップ画面

・先物オプション相場・概況

日経225オプション相場
日中
夜間
1限月[22/09]
CALL
STK
PUT
前日比
現在値
現在値
前日比
+100 +84.51%
255 14:52
29,625
- --:--
- -
+125 +69.44%
305 14:46
29,500
625 13:51
-205 -24.69%
+135 +60.00%
360 14:38
29,375
550 14:54
-195 -26.17%
+150 +55.55%
420 14:51
29,250
490 14:54
-175 -26.31%
+170 +52.30%
495 14:50
29,125
430 14:55
-170 -28.33%
+180 +47.36%
560 14:53
29,000
380 14:55
-150 -28.30%
+170 +37.77%
620 13:44
28,875
330 14:39
-140 -29.78%
+195 +36.79%
725 14:53
28,750
295 14:48
-125 -29.78%
+195 +32.77%
790 13:32
28,625
260 14:52
-105 -28.78%
+230 +33.82%
910 14:51
28,500
230 14:48
-95 -29.23%
- -
- --:--
28,375
200 14:48
-95 -32.20%
+235 +27.81%
1,080 13:30
28,250
180 14:47
-80 -30.78%
- -
- --:--
28,125
155 14:46
-70 -31.11%
もっと見る
先物オプション概況
更新
◇株価指数先物・オプション大引け　先物が小反落　コール・プットとも売られる
08/16 15:55
◇株価指数先物・オプション大引け　先物が小反落　コール・プットとも売られる
16日の大阪取引所で日経平均先物９月物は小幅に反落し、清算値は前日比10円（0.03%）安の２万8850円だった。前日までの急ピッチ...
続きを読む

日経225オプション相場
1限月[22/09]
タブを削除
日通しに変更
STK
前日比
現在値
現在値
前日比
+38 +43.67%
125 08/29
28,625
590 08/29
-205 -34.07%
+50 +40.00%
175 15:07
28,500
48 15:06
-245 -33.79%
+75 +48.38%
230 15:07
28,375
405 14:58
-225 -35.71%
+85 +42.50%
285 15:15
28,250
330 15:15
-220 -40.00%
+95 +36.53%
355 14:54
28,125
27 13:42
+105 +32.30%
430 15:06
28,000
235 15:15
+125 +32.05%
515 15:06
27,875
200 15:15
+160 +35.95%
605 15:06
27,750
170 15:15
- -
- --:--
27,625
140 14:06
+155 +23.84%
805 15:06
27,500
115 15:15
- -
- --:--
27,375
96 15:08
-104 -52.00%
+180 +22.36%
985 12:13
27,250
82 15:15
-85 -51.76%
- -
- --:--
27,125
67 15:08
-88 -56.77%
各権利行使価格の現在値について祝日取引期間中、当日値の場合は時刻表示、過日値の場合は約定した実日付を表示
もっと見る
先物オプション概況
更新
◇株価指数先物・オプション大引け　先物が反落、プットに買い
08/29 15:47
◇株価指数先物・オプション大引け　先物が反落、プットに買い
29日の大阪取引所で日経平均先物９月物は３営業日ぶりに反落し、清算値は前週末比700円（2.45%）安の２万7910円だった。米金融引き締め観測を背景...
続きを読む

・先物相場

国内
海外・為替
ニュース
ツール
マイページ
ガイド
先物相場(日中)
夜間
更新
ガジェットを追加
目的別検索
日経平均
TOPIX
NT倍率

国内
海外・為替
ニュース
投資信託
ツール
マイページ
ガイド
先物相場
削除
削除
更新
ガジェットを追加
目的別検索
日経平均
各先物の現在値、ASK、BIDについて祝日取引期間中、当日値の場合は時刻表示、過日値の場合は約定した実日付を表示
日通しに変更
TOPIX
日通しに変更
NT倍率
日通しに変更
各先物の現在値、ASK、BIDについて祝日取引期間中、当日値の場合は時刻表示、過日値の場合は約定した実日付を表示

・日経 225OP

国内
海外・為替
ニュース
ツール
マイページ
ガイド
日経225オプション相場(日中)
投間
更新
ガジェットを追加
1限月
2限月
先物OP市況　225OP 1限月[22/09]
CALL
PUT
STK
目的別検索
株価（国内株）
業種から探す
企業業績から探す
値動きから探す
ランキングから探す
株主優待から探す
カレンダーから探す

国内
海外・為替
ニュース
投資信託
ツール
マイページ
ガイド
日経225オプション相場
削除
削除
※リンク先の画面も削除
1限月
2限月
先物OP市況　225OP 1限月[22/09]
CALL
PUT
STK
株価（国内株）
業種から探す
企業業績から探す
値動きから探す
ランキングから探す
株主優待から探す
カレンダーから探す
日通しに変更
各権利行使価格の現在値、売買気配について祝日取引期間中、当日値の場合は時刻表示、過日値の場合は約定した実日付を表示

・個別銘柄(先物)

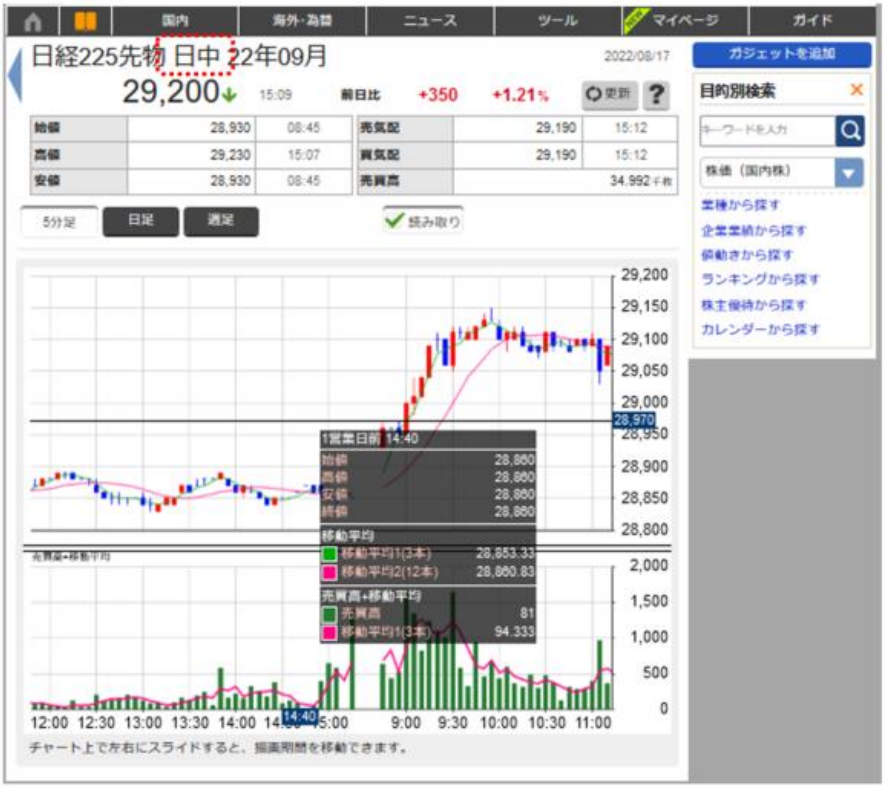
国内
海外・為替
ニュース
ツール
マイページ
ガイド
日経225先物 日中 22年09月
2022/08/17
29,200
15:09
前日比
+350
+1.21%
更新
ガジェットを追加
目的別検索
キーワードを入力
株価（国内株）
業種から探す
企業業績から探す
値動きから探す
ランキングから探す
株主優待から探す
カレンダーから探す
始値 28,930 08:45
高値 29,230 15:07
安値 28,930 08:45
売気配 29,190 15:12
買気配 29,190 15:12
売買高 34,992千枚
5分足
日足
週足
読み取り
1営業日前 14:40
始値 28,860
高値 28,860
安値 28,860
終値 28,860
移動平均
移動平均1(3本) 28,853.33
移動平均2(12本) 28,860.83
売買高+移動平均
売買高 81
移動平均1(3本) 94.333
チャート上で左右にスライドすると、描画期間を移動できます。

削除
日通しに変更
実日付を追加
実日付を追加
実日付に変更
日経225先物 22年09月
2022/08/18
29,150
前日比
-280
-0.95%
更新
ガジェットを追加
目的別検索
キーワードを入力
株価（国内株）
業種から探す
企業業績から探す
値動きから探す
ランキングから探す
株主優待から探す
カレンダーから探す
売気配 29,150
買気配 29,150
2022/08/16 23:00
移動平均
移動平均1(3本) 28,890.00
移動平均2(12本) 28,890.00
売買高+移動平均
売買高 0
移動平均1(3本) 0.000

・個別銘柄(オプション)

国内
海外・為替
ニュース
ツール
マイページ
ガイド
日経平均 ｵﾌﾟｼｮﾝ 日中 22/09 ｺｰﾙ 28875
2022/08/17
660
15:01
前日比
+210
+46.66%
更新
売気配
買気配
売買高
IV
16.35
5分足
日足
週足
読み取り
ガジェットを追加
目的別検索
キーワードを入力
株価（国内株）
業種から探す
企業業績から探す
値動きから探す
ランキングから探す
株主優待から探す
カレンダーから探す
1営業日前 15:05
始値 450
高値 450
安値 450
終値 450
移動平均
移動平均1(3本) 453.333
移動平均2(12本) 451.250
売買高+移動平均
売買高 5
移動平均1(3本) 5.333
540.7
13:00 13:30 14:00 14:30 15:05 9:00 9:30 10:00 10:30 11:00 11:30 12:00
チャート上で左右にスライドすると、描画期間を移動できます。

国内
削除
ニュース
日通しに変更
ページ
ガイド
日経平均 ｵﾌﾟｼｮﾝ 22/09 ｺｰﾙ 28875
535
08/17
2:19
前日比
+80
+17.58%
更新
売気配
1,990
買気配
530
売買高
IV
14.82
実日付を追加
読み取り
ガジェットを追加
目的別検索
実日付に変更
2022/08/16 17:20
移動平均
移動平均1(3本) 453.333
移動平均2(12本) 454.583
売買高+移動平均
売買高 3
移動平均1(3本) 1.000
452.4
17:20
チャート上で左右にスライドすると、描画期間を移動できます。

・個別銘柄（株式）他

価格＞TICK チャート

価格＞5 分足チャート

国内
海外・為替
ニュース
投資信託
ツール
マイページ
ガイド
8697/T
2022/09/01
ガジェットを追加
日本取引所グループ
2,061.5
12:45
前日比
-23.0
-1.10%
更新
この銘柄を登録・比較する
お気に入り
銘柄比較
目的別検索
株価（国内株）
業種から探す
企業業績から探す
値動きから探す
ランキングから探す
株主優待から探す
カレンダーから探す
価格
チャート
株主優待
決算
日足
現在値一覧
CB一覧
価格情報
レイアウト編集
直近終値 2,084.5 2022/08/31
時価総額 11,018
売気配 2,062.0 0.5 12:45
買気配 2,061.0 0.6 12:45
歩み値1 2,061.0 12:45
歩み値2 2,061.5 12:45
歩み値3 2,061.0 12:45
歩み値4 2,060.5 12:45
始値 2,052.0 09:00
高値 2,064.0 12:41
安値 2,033.0 09:46
売買高 559.7
売買代金 1,146.104
チャート
TICK
5分足
日足
週足
月足
読み取り
チャート上で左右にスライドすると、描画期間を移動できます。
指標

国内
海外・為替
ニュース
投資信託
ツール
マイページ
ガイド
8697/T
2022/08/30
ガジェットを追加
日本取引所グループ
2,107.5
15:00
前日比
+35.5
+1.71%
更新
この銘柄を登録・比較する
お気に入り
銘柄比較
目的別検索
株価（国内株）
業種から探す
企業業績から探す
値動きから探す
ランキングから探す
株主優待から探す
カレンダーから探す
価格
チャート
株主優待
決算
日足
現在値一覧
CB一覧
価格情報
レイアウト編集
直近終値 2,107.5 2022/08/30
時価総額 11,140
歩み値1 2,108.5 14:59
歩み値2 2,107.5 14:59
歩み値3 2,107.0 14:59
歩み値4 2,106.5 14:59
始値 2,092.5 09:00
高値 2,115.0 13:43
安値 2,084.0 09:38
売買高 914
売買代金 1,922.998
チャート
TICK
5分足
日足
週足
月足
日付に変更
読み取り
チャート上で左右にスライドすると、描画期間を移動できます。
指標

チャート＞日中足＞Tick チャート
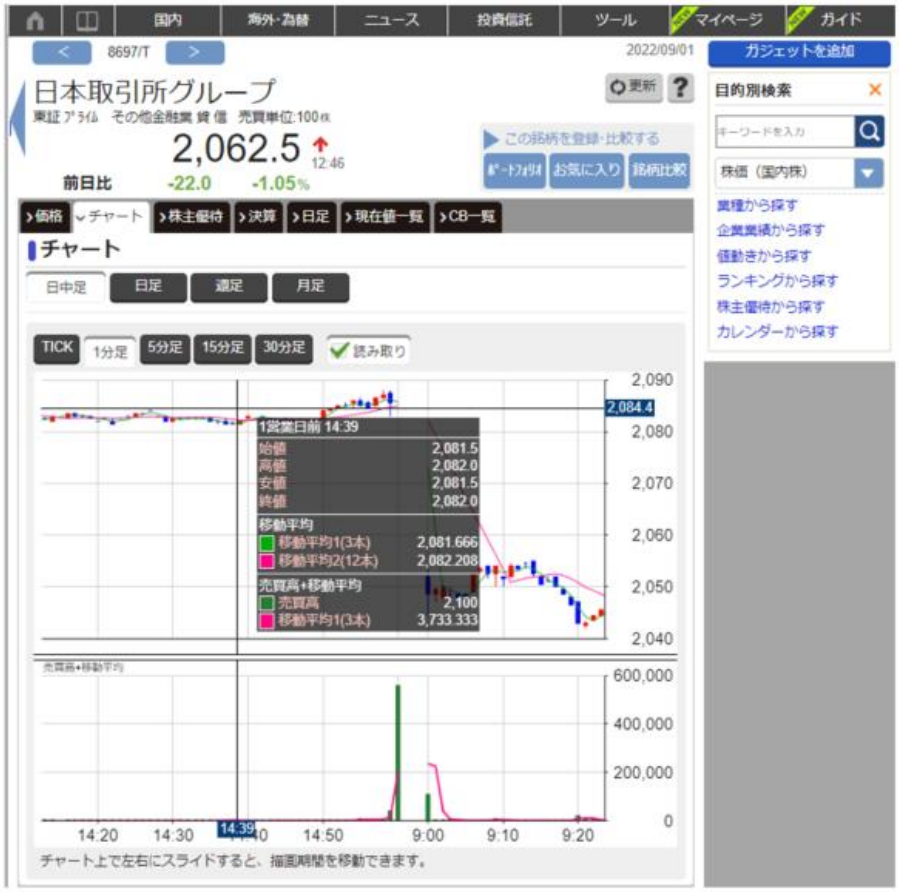
チャート＞日中足＞1分足チャート